

大阪高速乳配株式会社 ご案内

*Osaka  
Kosaku  
Nyuhai  
Corporation*

- 3P… はじめに
- 4P… 関東運輸グループ 社是
- 5P… 会社概要
- 6P… 輸送サービス
- 8P… 庫内サービス
- 10P… 拠点一覧
- 11P… 幹線輸送網
- 12P… 大阪交野センター 概要
- 14P… 北大阪センター 概要
- 16P… 摂津センター 概要
- 17P… 九州物流センター 概要
- 18P… 岐阜営業所
- 19P… 朝来営業所
- 20P… 九州営業所
- 21P… 車両案内
- 22P… 営業所 センター 所在地一覧



# 「安全・安心」への熱い想いは温度を超えて。 常温・冷蔵・冷凍の温度帯対応。

大阪高速乳配株式会社は、この度食品の短いリードタイムに対応すべく、第二京阪交野南インターに隣接する大阪ロジスクエア一内に拠点を移しました。

また、常温・冷蔵・冷凍の3温度帯対応での流通を強みに、多種多様な商品輸送に携わってきた自社独自のノウハウを活かし、『安全で安心な物流づくり』を念頭に置いてお客様からの信頼を築き上げて参りました。

流動的な物流業界において、常にアンテナを高く張り情報収集に努めることにより、お客様に最適なロジスティクスソリューションをご提案させて頂くことが可能となります。



## 関東運輸グループ 基本理念

### 使命

低温物流事業における安全・安心なサービスを通じて社会に貢献する。

### 社員心得

- ① 情熱 物事に対しエネルギーを燃やし続ける。
- ② 挑戦 新しい事に果敢に挑み続ける。
- ③ 信念 コンプライアンスを遵守し、基礎を曲げない強い心を持ち続ける。
- ④ 謙虚 常に謙虚であり続ける。
- ⑤ 育成 責任感が強く、想像力溢れる人材育成を継続する。

- 会社商号 : 大阪高速乳配株式会社
- 本店所在地 : 大阪府交野市星田北4丁目27番1号
- 代表取締役社長: 高橋 渡
- 資本金 : 1,000千円(関東運輸株式会社の100%子会社)  
 ※ 2015年5月よりセイノーホールディングス株式会社の傘下となりました。
- 事業内容 : 一般貨物自動車運送事業、自動車運送取扱事業、倉庫業(冷凍・冷蔵・常温)
- 主たる輸送品目 : フローズン・ドライ・チルド・食品類、牛乳、乳製品、生鮮
- 従業員数 : 251名(2024年5月1日現在)
- 保有車両台数 : 102台(2024年5月1日現在)
- 売上高 : 40億円(2024年3月期)
- 主要取引先 : 江崎グリコ株式会社 株式会社コノミヤ 日清ヨーク株式会社 グリコマニュファクチャリングジャパン株式会社 マリンフード株式会社  
 フジッコ株式会社 三菱食品株式会社 エア・ウォーターLINE株式会社 和田山農産株式会社 佐藤食品株式会社株式会社モンテール  
 関西フローズン株式会社 株式会社三心 株式会社ムラカワ タカナシ販売株式会社 キリンビバレッジ株式会社 SBSフレック株式会社  
 鴻池運輸株式会社 株式会社ツムラ 株式会社BAKE 一正蒲鉾株式会社 株式会社快適生活 株式会社築地蟹商  
 株式会社花正 その他〔順不同〕



**鮮度を保った輸送!**



**温度センサー装着!**

**素早く、安価に輸送!**



**共同配送サービス!**

**24時間365日いつでも輸送!**



**12の物流拠点!**

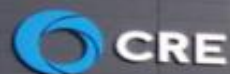

大切な商品を「安全・安心」に運び

圧倒的なコストパフォーマンスを実現します。

大阪高速乳配株式会社は、鮮度と品質が最も重要視される温度管理が必要な商品の取り扱いを得意としております。

温度センサー装着による徹底した温度管理輸送によって、お客様のニーズに合わせた九州～東北間の効率的且つタイムリーな輸送・総合的なサポートを提供し、お客様の大切な商品を最高の品質で消費者へお運びします。

更に業務効率化・コスト削減を目指した共同配送サービスにより、物流企業として+αの付加価値を付け、お客様のビジネス拡大と効率化をサポートしていきます。



庫内作業から配送まで、物流行程を

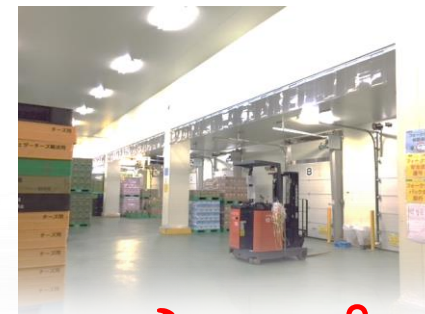

ワンストップでご提供。

センター運営

調達物流

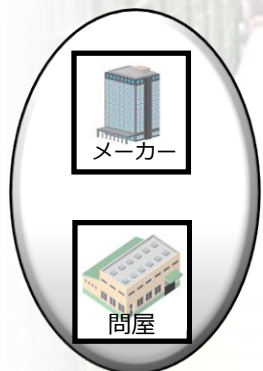

ピッキング



入庫

24時間 3温度帯管理



数量・内容検品

温度帯変更



方面別・店舗仕分け

WMS etc...



出庫・配送

販売物流



TC機能/DC機能



# 常温・冷蔵・冷凍品の流通加工は

**当社のプロ**にご相談ください。

## 温度帯変更

冷凍状態で保存している各種食品を、それぞれの特性に応じた最適な温度帯(チルド)に解凍した後、チルド製品として各方面に出荷しております。



## 流通加工

お客様のニーズに合わせた商品の仕分け・検品・袋詰めなどの幅広い流通加工業務をご提供致します。お客様へより質の高い付加価値サービスが可能です。



当社庫内には、常温・冷蔵・冷凍の3温度帯対応が可能な設備を整えており、当社の主軸である乳製品・飲料品以外にも鮮果・ハム・冷凍食品などお客様のニーズに合わせた**温度帯変更・流通加工**が可能です。

24時間365日体制で温度管理を行い、**WMS(倉庫管理システム)**を導入することにより商品の入出荷・保管といった倉庫における「庫内物流」の正確性とスピードアップを実現させ、お客様へ安全・安心なサービスをご提供致します。  
今後益々需要が高まる「食の鮮度」「食の安心」に磨きをかけていきます。

# 関東運輸グループ拠点一覧

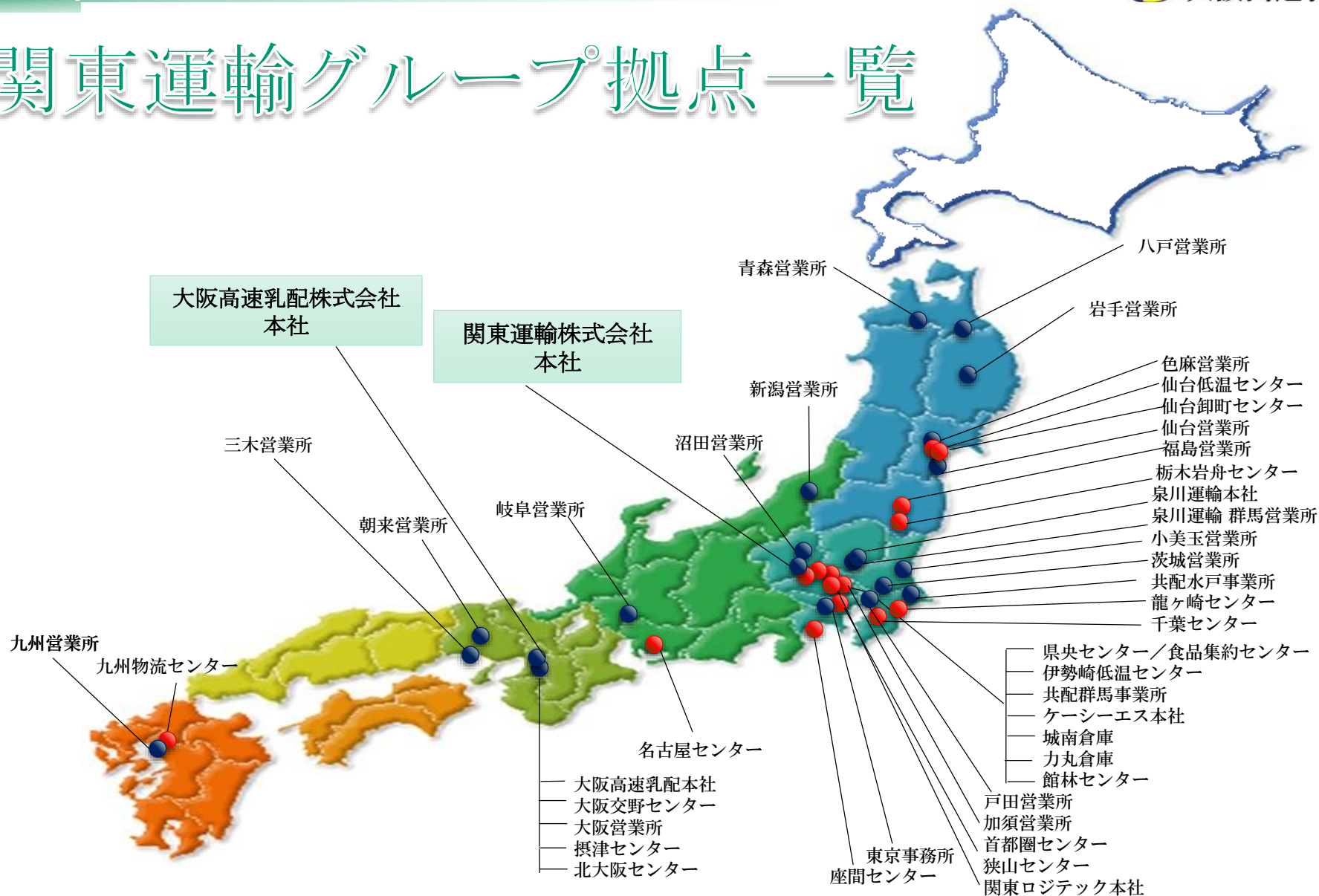

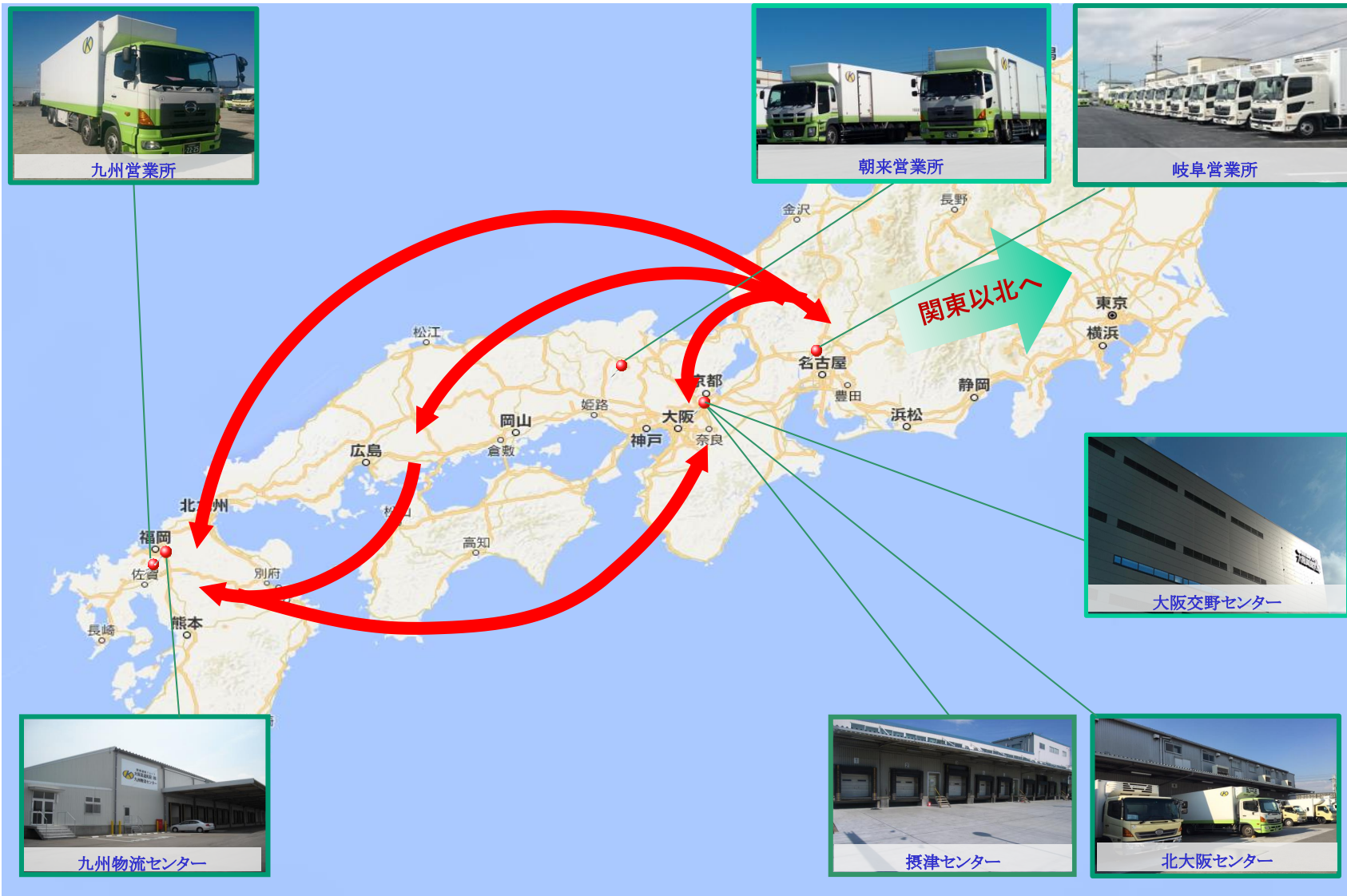



敷地内に4900坪を超える冷凍倉庫・冷蔵倉庫を有し、東西の幹線輸送の中継ハブとしても機能する主要拠点です。  
 大手乳業冷菓製造メーカー様を中心に、近畿圏一円で共同配送を行っており、弊社の基幹拠点として大きな役割を果たしています。

様々なニーズに対応すべく配送に係る車両ではパレット納品以外にも対応可能なパワーゲートを装備する車両等も豊富に揃えています。

### 【大阪営業所登録車両台数】

|      |       |
|------|-------|
| 4t以下 | : 36台 |
| 7t以下 | : 12台 |
| 10t  | : 5台  |

### 【所在地】

〒576-0017大阪府交野市星田北4丁目27番1号  
 本社  
 TEL:072-892-5100/FAX:072-892-5101  
 交野センター  
 TEL:072-894-2211/FAX:072-894-2277

# 大阪交野センター 概要

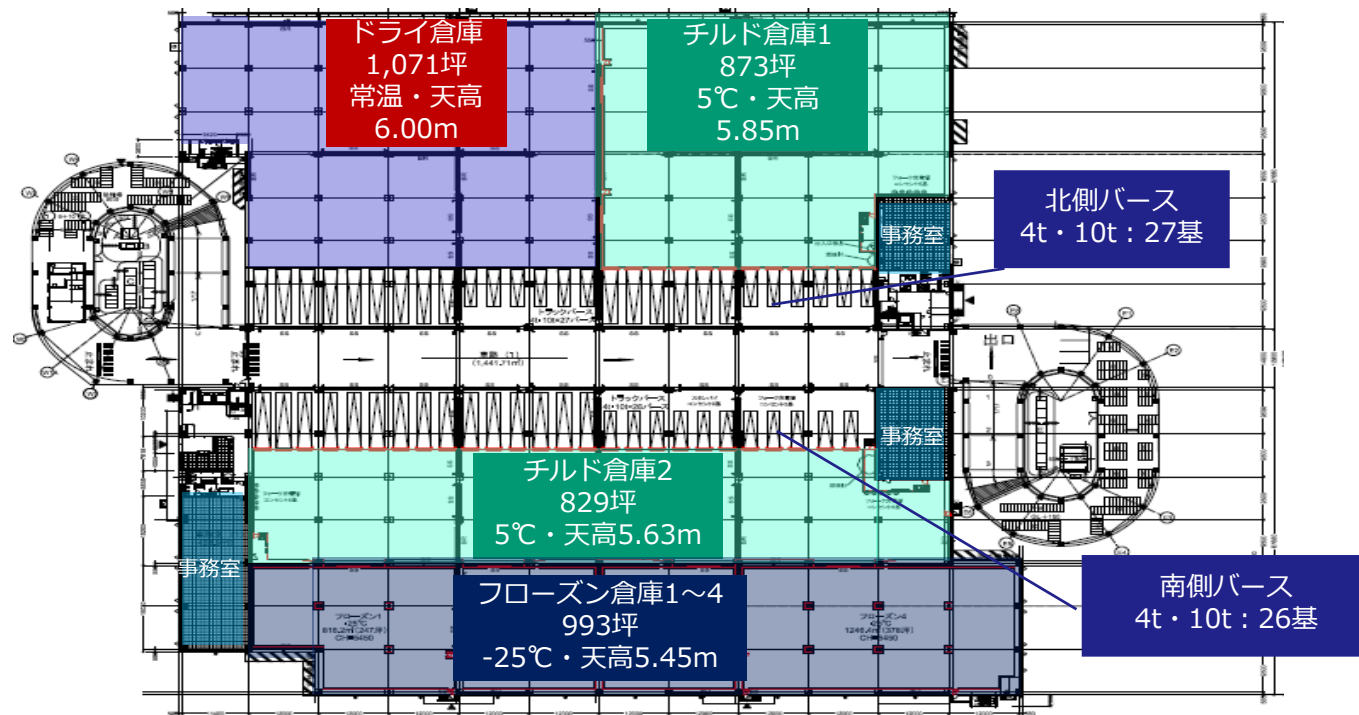

倉庫関連面積 : 16,261㎡ (4,919坪) 事務所面積 : 1,035㎡ (313坪)

敷地面積 : 35,635.42㎡ (10,780坪)

延床面積 : 80,535.34㎡ (2,749坪)

躯体構造 : 鉄骨造4階建

## 【所在地】

〒576-0017 大阪府交野市星田北4丁目27番1号 TEL:072-894-2211/FAX:072-894-2277

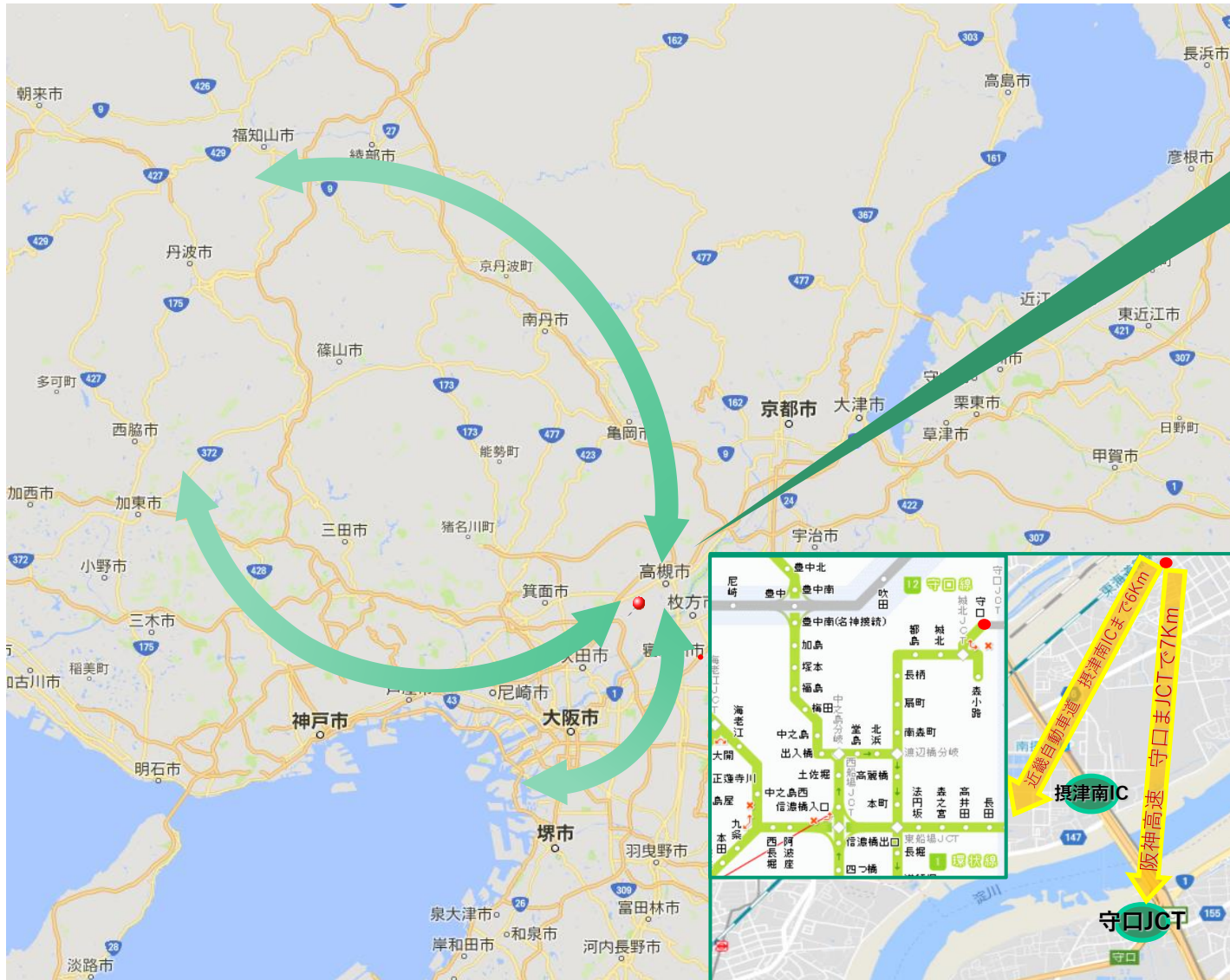

現在、関西大手量販店様の食料品を中心とした幅広い商品を、各店舗へ配送を行っている当センター。

地場の配送網においては、高槻市・摂津市・茨木市などの大阪北摂エリアを中心に、大阪市内、京都は福知山市、兵庫は三田市まで配送エリアを広げ、共同配送サービスも積極的に展開しております。

また配送業務のみではなく、管理が難しいとされる冷凍・チルド・ドライ商品の仕分け・引き取り業務も行っております。

**【所在地】**  
 〒566-0062 大阪府摂津市鳥飼上4-12-25  
 TEL 072-650-3203 / FAX 072-650-3204

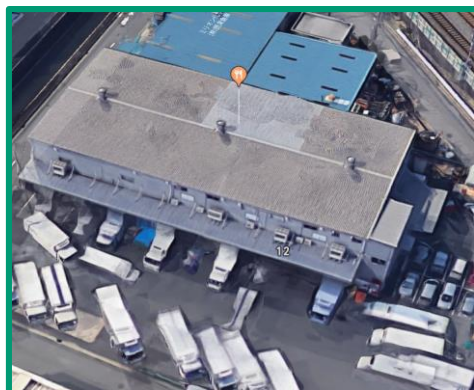

1階

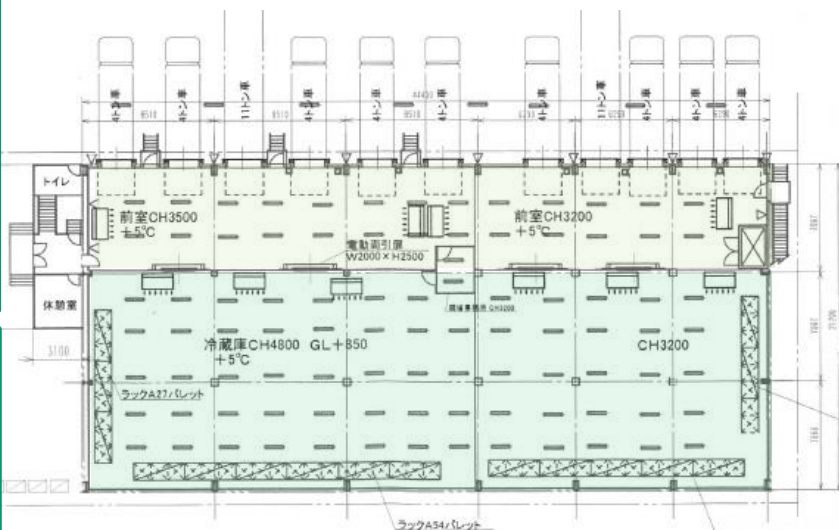

2階

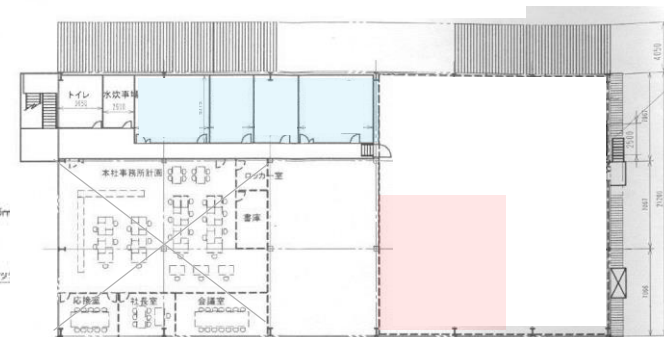

冷蔵庫面積 : 616㎡(186坪)    冷凍庫面積 : 79㎡(24坪)  
 冷蔵庫(チルド)面積 : 308㎡(93坪)    事務所面積 : 100㎡(30坪)

|      |                   |      |                   |
|------|-------------------|------|-------------------|
| 敷地面積 | : 1,571.42㎡(475坪) | 内部構造 | : パネル断熱式 冷蔵庫      |
| 延床面積 | : 1,882.5㎡ (569坪) | 床仕様  | : 高床式 防熱仕(GL+850) |
| 躯体構造 | : 鉄骨造2階建          | 主要設備 | : 冷蔵庫バース 10台      |

**【所在地】**

〒566-0062 大阪府摂津市鳥飼上4-12-25    TEL 072-650-3203/FAX 072-650-3204



1階

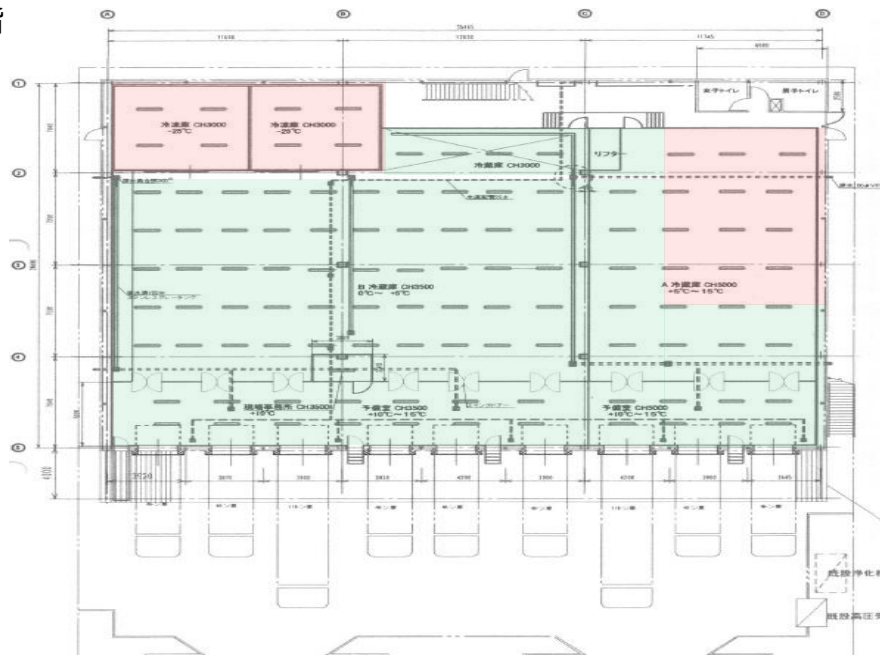

2階

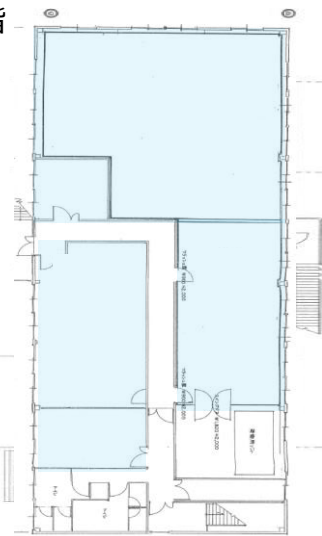

冷蔵庫面積 : 803㎡(243坪)    冷凍庫面積 : 102㎡(31坪)    事務所面積 : 204㎡(62坪)

敷地面積 : 1,786.18㎡(540坪)

内部構造 : パネル断熱式 冷凍冷蔵庫

延床面積 : 1,419.38㎡(429坪)

床仕様 : 高床式 防熱仕様(GL+1000)

躯体構造 : 鉄骨造 鋼板葺2階建

主要設備 : 冷蔵庫バス 6台

冷凍庫バス 3台

**【所在地】**

〒566-0064 大阪府摂津市鳥飼中3-2-40    TEL 072-654-3851/FAX 072-654-3893

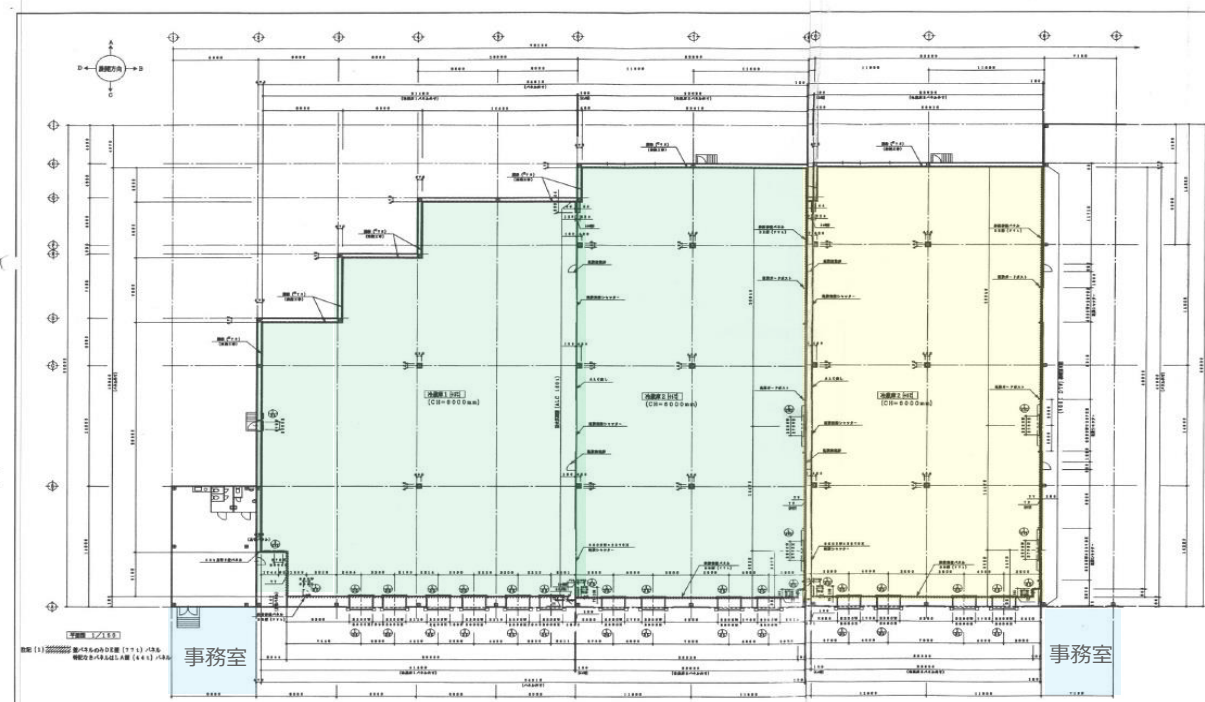

冷蔵庫面積 : 2,500㎡(756坪)    常温庫面積 : 1,586㎡(480坪)    事務所面積 : 219㎡(65坪)

敷地面積 : 8,624.70㎡(2,608坪)

内部構造 : パネル断熱式 冷蔵庫

延床面積 : 4,305㎡(1,301坪)

床仕様 : 高床式防熱仕(GL+1000)

躯体構造 : 鉄骨造合金メッキ鋼板メッキ板葺平家建

主要設備 : 冷蔵庫バス 10台

### 【所在地】

〒841-0023 佐賀県鳥栖市姫方町字百々田1608番地 TEL:0952-52-7015/FAX:0952-52-7016

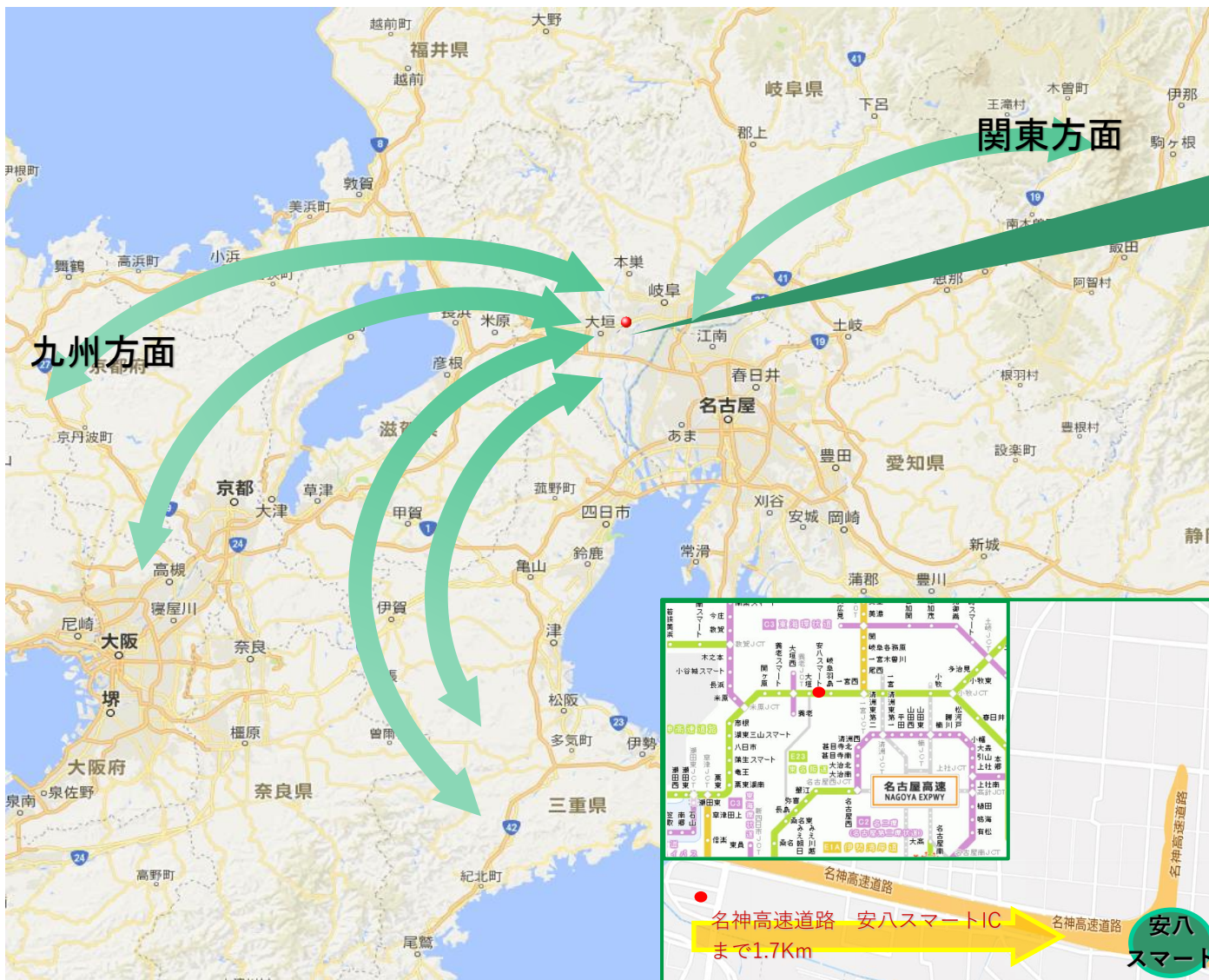

現在、大手乳業冷蔵製造メーカー様を主として3温度帯の幹線輸送(常温・チルド・冷凍)に対応する弊社の主要拠点です。

幹線輸送においては、関東・関西地区を中心に西日本エリア広域を幅広くカバーしています。地場の配送網は岐阜県近隣の主要都市から伊勢方面まで東海エリアに広く対応しています。

1台で2温度帯対応できる車両も完備しておりお客様のあらゆるニーズに対応いたします。

**【営業所登録車両台数】**

|      |       |
|------|-------|
| 4t以下 | : 11台 |
| 7t以下 | : 1台  |
| 10t  | : 15台 |

**【所在地】**  
〒503-0125 岐阜県安八郡安八町牧4510-1  
TEL:0584-84-8100/FAX:0584-84-8101

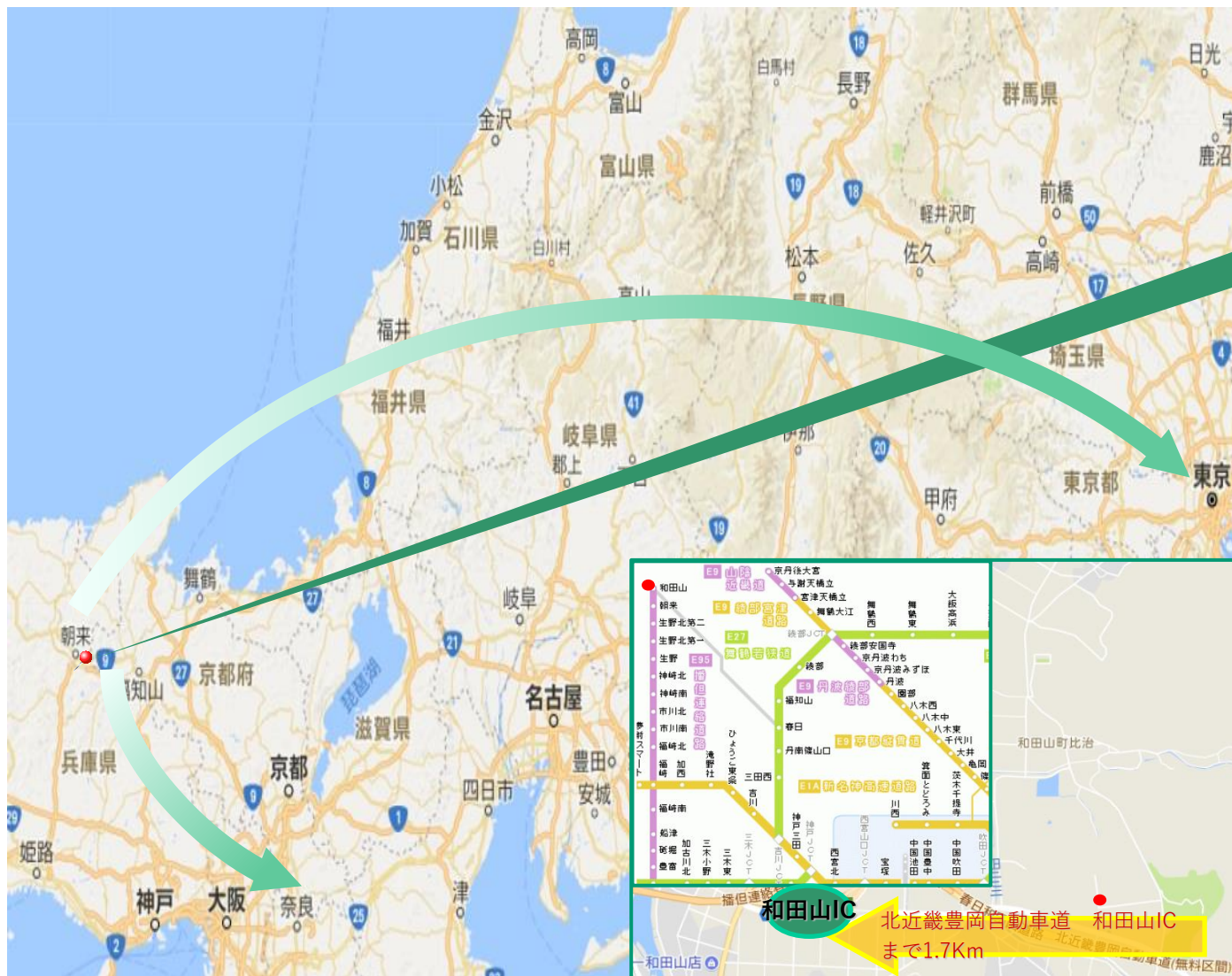

現在、大手食品製造メーカー様の出荷・荷受け・工場間配送を主な業務として行っている当営業所。

取扱商品の約80%は常温管理が必要な商品となっておりますが、チルド商品はもちろん、協力会社を多数保有しているため、あらゆるニーズにもお応えが出来ます。

配送エリアは、関西方面・関東方面を主としております。中でも、お客様からのご要望が多い関東発/関西着ルート積極的に増便しております。

**【営業所登録車両台数】**  
10t : 5台

**【所在地】**  
〒669-5203  
兵庫県朝来市和田山町寺谷字川429-2  
TEL:079-674-1890/FAX: 079-674-1892

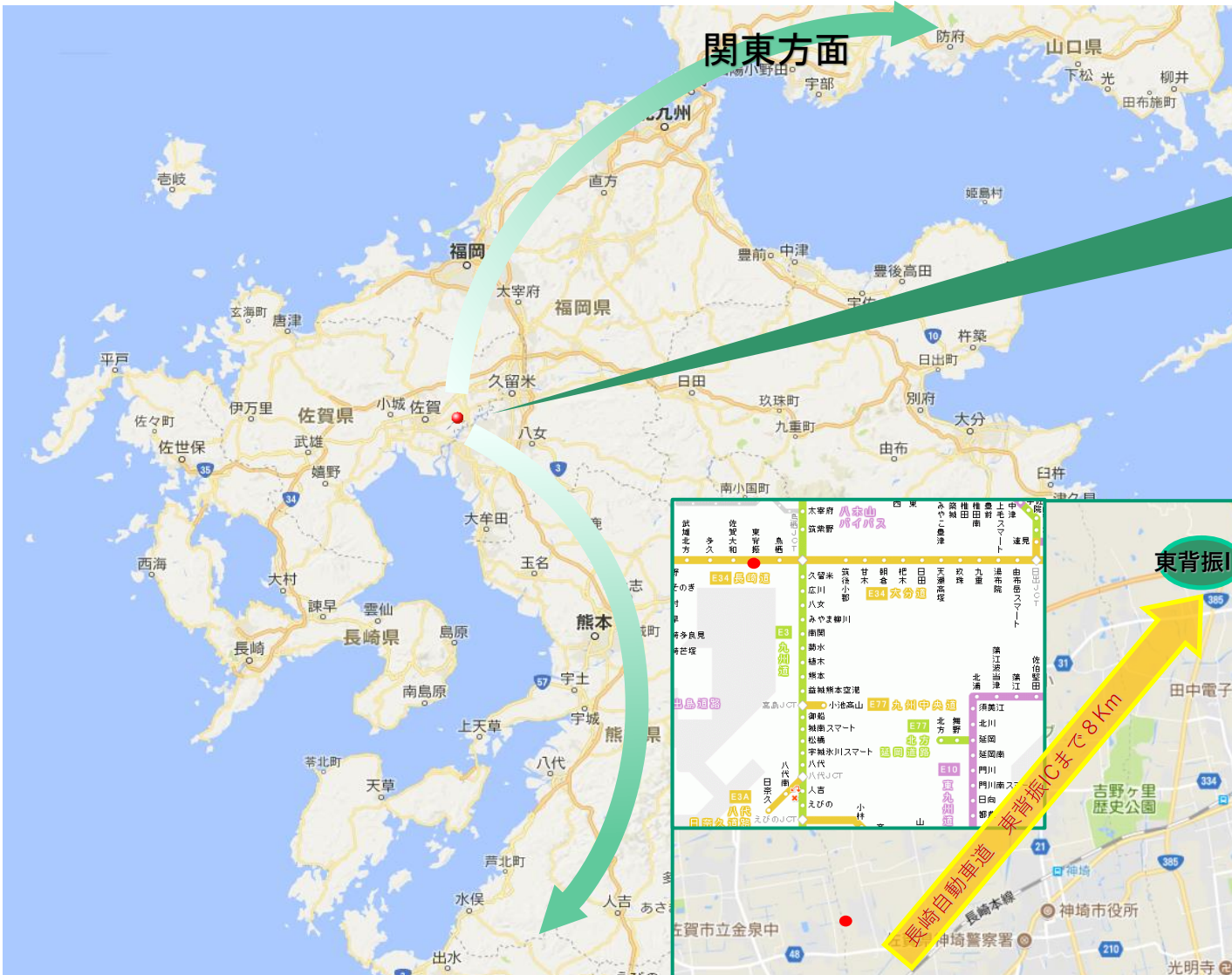

現在、大手乳業冷蔵製造メーカー様やCVSのセンター間転送を中心に、九州から本州への広域輸送を手掛ける弊社の主要拠点です。

幹線輸送においては、九州南部や岐阜営業所を経由する形で関東方面中心の東日本エリアまで広くカバーしています。

地場の配送網では九州北部地域を中心に南は鹿児島方面まで対応範囲を広げています。

最もご要望の多い、チルド帯の輸配送以外でもアイス等の冷凍温度帯等お客様のご希望に合わせて対応させていただきます。

#### 【営業所登録車両台数】

|      |      |
|------|------|
| 4t以下 | : 4台 |
| 7t以下 | : 8台 |
| 10t  | : 5台 |

#### 【所在地】

〒842-0011 佐賀県神埼市神埼町竹4748-1  
TEL:0952-52-7015/FAX:0952-52-7016



特徴…1エバー1層  
(F/F・F/C対応)

最大積載量:20,000kg

1100mm×1100mmサイズパレット 24枚積載



特徴…2エバー  
(F/F・F/C対応)

最大積載量:12,500kg

1100mm×1100mmサイズパレット 16枚積載



特徴…1エバー1層式  
(F/C対応)

最大積載量:5,000kg

1100mm×1100mmサイズパレット 10枚積載



## 営業所・センター 所在地一覧

|          |                                 |                                     |
|----------|---------------------------------|-------------------------------------|
| 本社       | : 〒576-0017 大阪府交野市星田北4丁目27番1号   | TEL:072-892-5100 / FAX:072-892-5101 |
| 大阪交野センター | : 〒576-0017 大阪府交野市星田北4丁目27番1号   | TEL:072-894-2211 / FAX:072-894-2277 |
| 大阪営業所    | : 〒576-0017 大阪府交野市星田北4丁目27番1号   | TEL:072-894-2211 / FAX:072-894-2277 |
| 北大阪センター  | : 〒566-0062 大阪府摂津市鳥飼上4丁目12-25   | TEL:072-650-3203 / FAX:072-650-3204 |
| 摂津センター   | : 〒566-0064 大阪府摂津市鳥飼中3丁目2-40    | TEL:072-654-3851 / FAX:072-654-3893 |
| 岐阜営業所    | : 〒503-0125 岐阜県安八郡安八町牧4510-1    | TEL:0584-84-8100 / FAX:0584-84-8101 |
| 朝来営業所    | : 〒669-5203 兵庫県朝来市和田山町寺谷字川429-2 | TEL:079-674-1890 / FAX:079-674-1892 |
| 九州営業所    | : 〒842-0011 佐賀県神埼市神埼町竹4748      | TEL:0952-52-7015 / FAX:0952-52-7016 |
| 九州物流センター | : 〒841-0023 佐賀県鳥栖市姫方町字百田1608-1  | TEL:0952-52-7015 / FAX:0952-52-7016 |

A series of ten horizontal dashed lines spanning the width of the page, intended for handwritten notes.

